

Όνομα: _____

Επανάληψη στα τσ, γκ-γγ, τζ

1. Βάλε τις παρακάτω λέξεις στο σπιτάκι που ταιριάζουν.

εργοστάσιο, στοίβα, τσέλο, αναστενάζω, τοιμέντο, σταματώ, κατσικά, κατσαρόλα, κάστορας, κατσαρός, καστανός, κατσαβίδι, σταυρώνω, στάμνα, σταγόνα, τσολιάς, τσίρος, τοιπούρα.

τσ

στ

2. Βάλε γγ ή γκ στις παρακάτω λέξεις.



α____ινάρα



σφου____άρι



Βα_____έλης

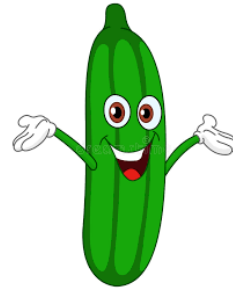

α____ούρι

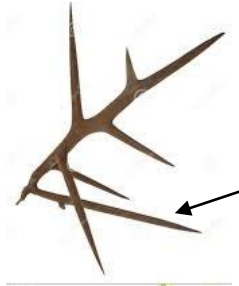

α_____άθι



ε_____όνι

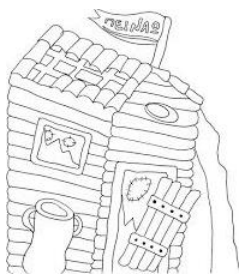

παρά_____α



σαλι_____άρι



καρα_____ιόζης



σύρι_____α

3. Βάλε το ή τζ στις παρακάτω λέξεις

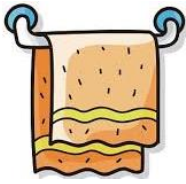

πε____έτα



πί____α



____άκι



κα____αβίδι



γλειφι____ούρι



φλι____άνι



____άντα

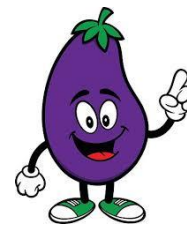

μελι____άνα

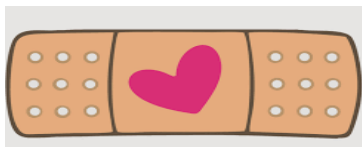

____ιρότο



____ί____κας

4. Φτιάξε σύνθετες λέξεις με τη βοήθεια των παρακάτω. Ορισμένες πρέπει να τις ενώσεις με το **ο**. Πρόσεχε τον τονισμό τους.

πέτρα + πόλεμος = _____

τουρί + ψωμί = _____

άνθος + δοχείο = _____

άνθος + μέλι = _____

ψάρι + σούπα = _____

σπίτι + γάτα = _____

άλογο + ουρά = _____

λάχανο + κήπος = _____

σπανάκι + ρύζι = _____

άνεμος + θύελλα = _____